

CARRERA ESPECIALISTA EN EMERGENTOLOGIA

“de emergentólogos para emergentólogos”

INTRODUCCION: HISTORIA DEL DESARROLLO DE LA EMERGENCIAS

Prof. Dr. Edgardo MENÉNDEZ

Dr. Darío Eduardo GARCÍA

La Emergentología es el área de la Medicina que se ocupa de la asistencia, la docencia, investigación y prevención de las condiciones urgentes y emergentes.

¿Qué es la emergencia? Según la Organización Mundial de la Salud (O.M.S.) la emergencia es la aparición fortuita en cualquier lugar o actividad de un problema de etiología diversa y gravedad variable que genera la conciencia de una necesidad inminente de atención, por parte del sujeto o su familia.

Repasando la historia de la Emergentología en América, en Estados Unidos, a fines de 1960, muchos hospitales no tenían departamentos de emergencias ni existían normas para el cuidado de emergencia, en consecuencia, los resultados clínicos variaban enormemente.

En 1968, se creó el Colegio Americano de Médicos de Emergencia ([ACEP] *American College of Emergency Physicians*) con el objetivo de formar a los médicos que practicaban la medicina de emergencia en los Estados Unidos⁸.

En Julio 1970, en la Universidad de Cincinnati, se inició el primer programa de medicina de emergencia en el mundo, en 1979 fue reconocida como la vigésima tercera especialidad médica de EEUU⁹.

En la República Argentina, en 2001 se fundó la **Sociedad Argentina de Emergencias (SAE)** y en los años siguientes se iniciaron los programas de residencias. La SAE lideró el desarrollo de la Emergentología en la Argentina con excelentes programas educativos dictados por Emergentólogos para Emergentólogos, uno de ellos fue el Curso Universitario Superior con la Universidad de Morón que comenzó en el año 2005, que luego se transformó en un curso Superior Bi-anual, formando a un gran número de profesionales de todo el país, que finalmente dio las bases y la experiencia para programar y desarrollar la Carrera de especialista en Emergentología.

En el año 2010 se aprobó la especialidad médica de **EMERGENTOLOGIA** (Resolución 2273/2010, Art 1) y posteriormente se reconoció a la SAE como entidad acreditadora del Ministerio de Salud Pública de la Nación.

La carrera de especialista en Emergentología cuenta con docentes nacionales e internacionales de gran experiencia y excelencia académica que brindan una visión centrada en la problemática de la práctica diaria de nuestra especialidad.

Los contenidos conceptuales, procedimentales y actitudinales son enseñados por Emergentólogos para Emergentólogos debido a que la carrera tiene como propósito capacitar a médicos en la especialidad de Emergentología.

Para poder formar a médicos/as de todo el país se ofrecen la modalidad presencial y a distancia.

CARRERA ESPECIALISTA EN EMERGENTOLOGIA

“de emergentólogos para emergentólogos”

AUTORIDADES

Director: Prof. Dr. MENÉNDEZ Edgardo

- *Jefe de la Unidad de Emergencias del Hospital Churrucá asociado UBA.*
- *Director del Programa de Residencia de Emergentología del Hospital Churrucá.*
- *Médico Especialista en Emergentología y Medicina Interna.*
- *Fellow of International Federation for Emergency Medicine (IFEM).*
- *2008-2010 Miembro Fundador y Ex - presidente de la Sociedad Argentina de Emergencias*
- *Miembro del Directorio y Representante de América del Sur y Central de IFEM.*
- *Presidente de la Federación Latinoamericana de Medicina de Emergencias (FLAME).*



Sub-director: Dr. GARCÍA Darío Eduardo

- *Médico Especialista en Emergentología.*
- *Médico Especialista Universitario en Evaluación de Tecnologías Sanitarias.*
- *Docente Universidad Favaloro.*
- *Instructor en Simulación Clínica por el Institute for Medical Simulation (Center for Medical Simulation – Harvard Division of Health Sciences and Technology).*
- *Staff Médico Servicio Admisión de Paciente Crítico, Htal Alta Complejidad El Cruce.*
- *2016-2018 vicepresidente de la Sociedad Argentina de Emergencias*
- *Ex Director Comité de Emergencias Cardiovasculares, Sociedad Argentina de Emergencias*



Secretaria: Dra. CRUZ Natalia

- *Médica staff de la Unidad de Emergencias del Hospital Churrucá asociado UBA.*
- *Coordinadora del Departamento de Emergencias del Sanatorio Trinidad San Isidro.*
- *Médica Especialista en Emergentología*



DOCENTES INVITADOS EXTRANJEROS

Dr. JULIAN- JIMÉNEZ Agustín

- *Médico de Urgencias del Complejo Hospitalario Universitario de Toledo (CHUT)*
- *Jefe Estudios y Coordinador de Docencia, Investigación, Formación y Calidad del CHUT.*
- *Coordinador del GT-LATINFURG (Grupo de Trabajo Latinoamericano para la mejora de la atención del paciente con Infección en Urgencias)*
- *Coordinador Adjunto de INFURG-SEMES (grupo de trabajo de Infecciones en Urgencias de la Sociedad Española de Medicina de Urgencias y Emergencias)*
- *Coordinador del grupo de Infecciones-código sepsis de la Red de Expertos de Urgencias del SESCAM (Castilla La Mancha-España)*
- *Editor Asociado de EMERGENCIAS (Revista Oficial de la Sociedad Española de Medicina de Urgencias y Emergencias).*



CARRERA ESPECIALISTA EN EMERGENTOLOGIA

“de emergentólogos para emergentólogos”

Dr. PIÑERA-SALMERON Pascual

- Vicepresidente 2do Sociedad Española de Medicina de Urgencias y Emergencias (SEMES)
- Jefe de Servicio de Emergencias Htal Universitario Reina Sofía. España
- Profesor Colaborador Honorario de la Facultad de Medicina de la Universidad de Murcia.
- Investigador Principal del Grupo para el Estudio de la Medicina de Urgencias del FFIS.
- Coordinador del Grupo de Patología Respiratoria de SEMES.
- Co-Editor del Tratado de Medicina de Urgencias. ERGON 2011
- Presidente de SEMES - Murcia



Dra CARRIEDO SCHER Cristina

- Maestría en Medicina de Emergencias - Universidad Complutense de Madrid
- Medical Director: Gerencia de Urgencias, Emergencias y Transporte Sanitario GUETS-SESCAM. ESPAÑA
- Especialista en Medicina Familiar Y Comunitaria – Ministerio de Educación
- Licenciatura en Medicina Y Cirugía – Universidad Complutense de Madrid



Dr. CROSS Anthony

- Médico especialista en Medicina de Emergencias y Terapia Intensiva.
- Ex presidente de la Asociación de Medicina de Emergencias de Australia.
- Tesorero de la International Federation for Emergency Medicine (IFEM).



Dr. ESCALANTE-KANASHIRO Raffo

- Staff Departamento de Emergencias y Áreas Críticas. Instituto Nacional de Salud del Niño
- Chair InterAmerican Heart Foundation/Emergency Cardiovascular Care
- Task Force Member ILCOR/IAHF - WG ILCOR
- Miembro del Comité de Ética Institucional de Investigación INSN



Dr. LÓPEZ TAPIA Jesús Daniel

- Presidente de la Sociedad Mexicana de Medicina de Emergencias.
- Director Escuela de Medicina de la Universidad de Monterrey, México.
- Urgenciólogo Hospital General Zona 17 del Instituto Mexicano del Seguro Social.
- Especialista en Urgencias Médico Quirúrgicas, México.



Dra. WEIMAN VARGAS Angie

- Especialista en Medicina de Emergencias.
- Doctor en Medicina y Cirugía
- Subespecialista en Medicina del enfermo en estado Crítico.
- Presidente, Asociación Nicaragüense de Medicina de Emergencias (ANME).
- Alta especialidad en Medicina Crítica obstétrica.



Dr. SAAVEDRA URIBE Javier

- Vicepresidente de la sociedad Mexicana de Medicina de Emergencias.
- Director del Departamento de Enseñanza e Investigación del Hospital General Axapusco, México.
- Profesor de la Especialidad de Medicina de Emergencias del Hospital General Regional, México.
- Especialista en Urgencias Médico Quirúrgicas, México.

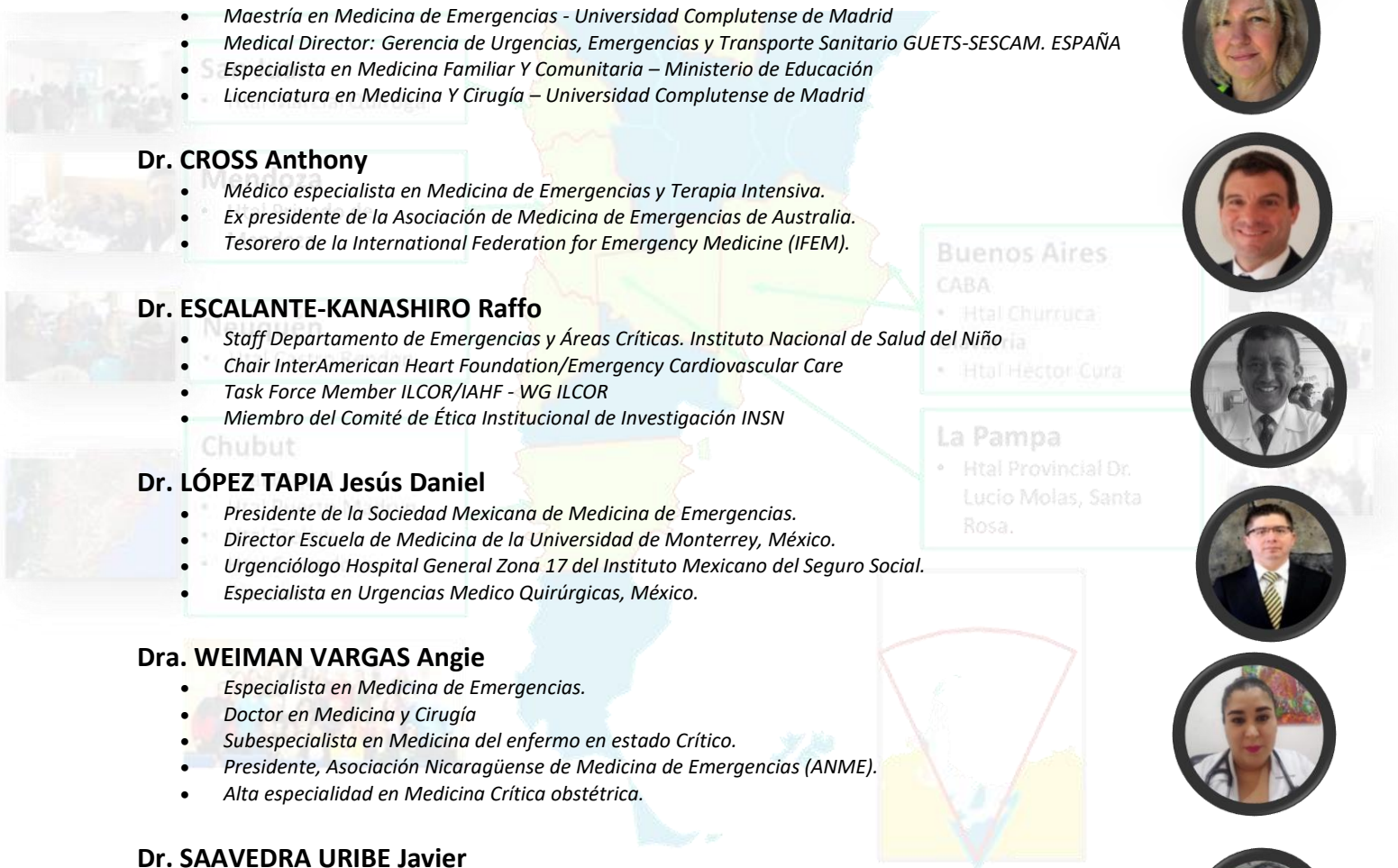

CARRERA ESPECIALISTA EN EMERGENTOLOGIA

“de emergentólogos para emergentólogos”

Dr. FRETES Ariel

- Médico especialista en Medicina de Emergencias
- Director Médico Sanatorio Británico-As. Py.
- Director Post Grado Emergentología-Universidad Nacional Asunción-U.N.A.-Paraguay.
- Ex - jefe del Servicio de Urgencias Adultos del Hospital de Clínicas (Paraguay)



Dr. UMAÑA MCDERMOTT Manrique

- Médico Especialista en Medicina de Emergencias.
- Profesor del Posgrado en Medicina de Emergencias - UCR
- Miembro de ACEP/AAEM/IFEM/ASOCOME
- ACEP Liaison to Costa Rica
- ACEP Teaching Fellowship
- Hosp. San Juan de Dios, San José, Costa Rica



Dr. BUITRAGO CARAZO Oscar

- Médico Especialista en Medicina de Emergencias.
- Miembro de la Asociación Costarricense de Médicos Emergenciólogos – ASOCOME
- Profesor del Comité de Posgrado UCR
- Jefe de Pregrado Catendra de Medicina de Emergencias - UNIBE



Dra Yock Corrales Adriana

- Emergenciólogía Pediatra
- Htal Nacional de Niño Dr Carlos Sáenz Herrera de Costa Rica

Dr. GUTIÉRREZ Camilo

Dr. FOSCO Matías

- Médico Especialista en Emergentología y en Cardiología.
- Director Médico del Hospital Universitario Fundación Favaloro.
- Jefe Servicio de Emergencias del Hospital Universitario Fundación Favaloro.
- 2012-2014 presidente de la Sociedad Argentina de Emergencias.



Dr. CAMARGO Gonzalo

- Presidente de la Sociedad Argentina de Emergencias (2018-2020).
- Jefe del Servicio de Emergencias del Sanatorio Trinidad Ramos Mejía.
- Médico Especialista en Emergentología y Medicina Interna.
- Docente adscripto UBA.
- Prosecretario Administrativo de la SAE.

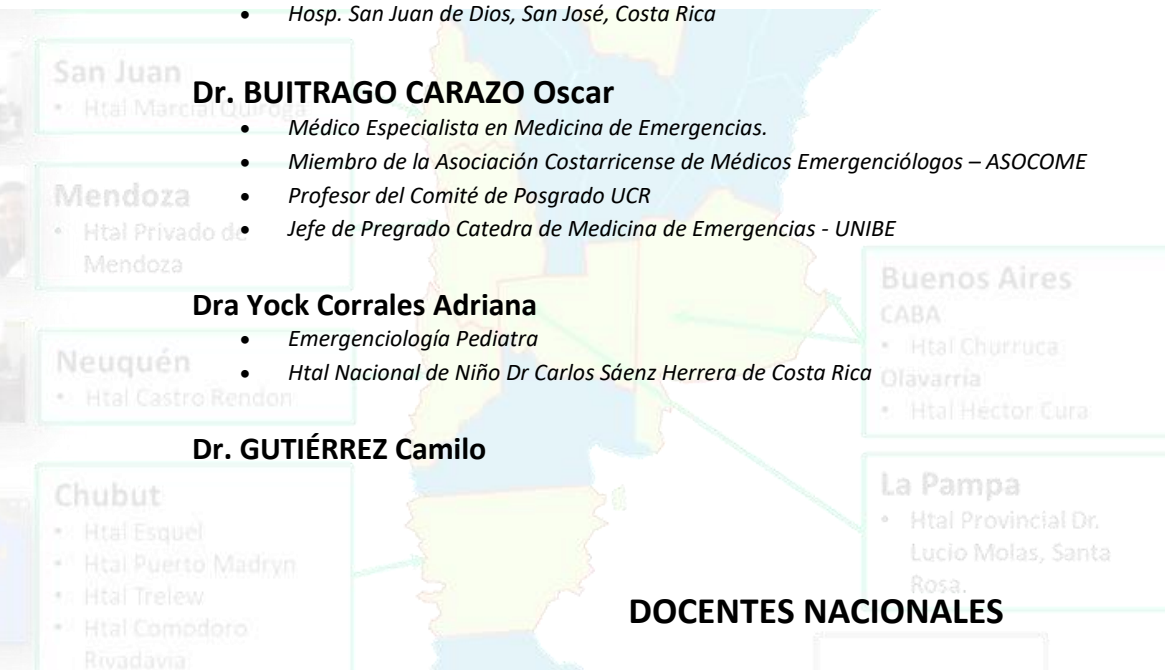

CARRERA ESPECIALISTA EN EMERGENTOLOGIA

“de emergentólogos para emergentólogos”

Dr. RODRÍGUEZ Marcelo Rodrigo

- Jefe del Servicio de Emergencias del Hospital Austral.
- Médico Especialista en Emergentología
- Pro-Secretario Científico de la SAE (2018-2020).
- Profesor Adjunto Emergentología. Facultad de Ciencias Biomédicas. Universidad Austral.
- Director del Programa de Residencia en Emergencias. Universidad Austral.



Dr. GALVALISI Nazareno Rubén

- Jefe Servicio de Emergencias Sanatorio Finochietto.
- Especialista en Emergentología, en Medicina Interna y en Gestión y Dirección de Instituciones de Salud.
- Miembro Comité de Bioética Clínica, Sanatorio Finochietto, Ciudad Autónoma de Buenos Aires, Argentina. 2016 a la actualidad
- Diplomatura en Bioética con orientación a las Tareas Asistenciales y la Función Consultiva
- Prosecretario Científico de la CD SAE 2021-2023



Dr. Guillermo MAURO

- Médico Especialista en Emergentología
- Director Comité de Vía Aérea, Sociedad Argentina de Emergencias
- Vocal, Sociedad Argentina de Emergencias
- Staff Médico Servicio Emergencias. Hospital San Martín de la Plata



Dr. MONTES Mariana

- Emergentóloga Staff del Servicio de Emergencias del Hospital Churrucá Médica y H.I.G.A GRAL SAN MARTIN, La Plata
- Especialista en Emergentología
- Director del Comité Emergencias Neurológicas, Sociedad Argentina de Emergencias



Dr. JIMENEZ Pablo Martín

- Jefe de Servicio de Urgencias del Hospital Marcial Quiroga (San Juan)
- Especialista en Nefrología y Clínica Médica
- Director Médico Unidad de Diálisis Aguda del Htal Privado del Colegio Médico San Juan
- Profesor de practica final obligatoria Emergentología



Dr. TEJADA Fredy

- Coordinador Aula Docente San Juan Carrera Especialista SAE.
- Jefe de Guardia Hospital Rawson de San Juan.
- Especialista en Emergentología
- Especialista en Cirugía General



Dr. GUTIERREZ LUNA Germán

- Coordinador Aula Carrera Especialista SAE. La Pampa
- Especialista en Medicina de Emergencias y Medicina General.
- Staff Servicio de Emergencias Hospital Dr Lucio Molas Santa Rosa La Pampa
- Coordinador Residencia de Medicina de Emergencias
- Integrante de comité de Neurología SAE.



“de emergentólogos para emergentólogos”

CARRERA ESPECIALISTA EN EMERGENTOLOGIA

“de emergentólogos para emergentólogos”

Dr. CARABAJAL Enrique Hernán

- Coordinador Aula Carrera Especialista SAE. Sgo del Estero
- Médico Especialista en Emergentología y Clínica Médica.
- Coordinador del Departamento de Emergencias Centro Integral de Salud Banda. Sgo del Estero

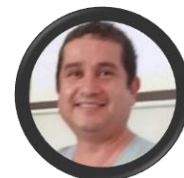

Dra. VÉLEZ Sonia Karina

- Coordinador Aula Carrera Especialista SAE. Sgo del Estero
- Especialista en Emergentología y Clínica Médica.
- Jefa de Terapia Intensiva Centro Integral de Salud La Banda. Sgo del Estero.



Dra. SPERA Marina

- Directora Comité Toxicología, Sociedad Argentina de Emergencias
- Médica del Centro Nacional de Intoxicaciones del Hospital Posadas.
- Médico Especialista en Toxicología y Medicina Interna.
- Simulation – Harvard Division of Health Sciences and Technology).



Dra. PIÑEIRO Agustina

- Médica Especialista en Emergentología
- Staff Medico de la Unidad de Emergencias del Hospital Churrucá
- Fellow Ecografía en Urgencias, Hospital Austral



Dr. TORREZ FLORES Rolando Boris

- Medico Staff de la Unidad de Emergencias del Hospital Churrucá asociado UBA
- Jefe Sección Ecografía de Emergencias de la Unidad de Emergencias del Hospital Churrucá
- Médico Especialista en Emergentología.
- Director del Comité de Imágenes de la SAE.

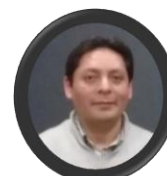

Dr. CAIRO Fernando

- Médico Especialista en Hepatología.
- Sub Jefe de la unidad de Trasplante Hepático del Hospital El Cruce.
- Sub Jefe de La Unidad de Trasplante Hepático del Hospital Británico de Buenos Aires.
- Director Médico de Instituto Buenos Aires y Director de Grupo Buenos Aires
- 2017-2018 Presidente Asociación Argentina para el estudio de las Enfermedades Hepática (AAEEH)



Dr. SAN ROMAN Juan Eduardo

- Médico Especialista en Terapia Intensiva, en Gestión y Dirección de Instituciones de Salud.
- Jefe Servicio de Terapia Intensiva del Hospital Italiano de Buenos Aires.
- 2005-2007 Presidente Sociedad Argentina de Terapia Intensiva (SATI)
- 1998 al 2000 presidente, Sociedad Argentina de Medicina y Cirugía del trauma



Dr. GABRIELLI Tomás

- Médico especialista en Medicina Interna y Toxicología (UBA)
- Máster Internacional en Toxicología (Ilustre Colegio Oficial de Químicos de Sevilla, España)
- Médico del Centro Nacional de Intoxicaciones (CNI, Argentina)



Neuquén

- Htal Castro Rendon

Chubut

- Htal Provincial

Buenos Aires

CABA

- Htal Churrucá
- Olavarría
- Htal Héctor Cúra

La Pampa

- Htal Provincial Dr.

CARRERA ESPECIALISTA EN EMERGENTOLOGIA

“de emergentólogos para emergentólogos”

Prof. Dra. LESYK Sonia

- Jefa del Servicio de Diagnóstico por Imágenes de Diagnóstico Médico, Sede Trinidad Palermo
- Coordinadora de Neuro-radiología. Diagnóstico Médico.
- Sub-Directora del Carrera especialista en Diagnóstico por Imágenes.

Dr. Nicolas PEREYRA DIAZ

- Coordinador Aula Carrera especialista SAE de Olavarría

Dr. ONTIVEROS Gustavo

- Presidente Fundación para la Prevención de la Muerte Súbita (FUPREMUS)
- Especialista en Cardiología - FF. - Recertificación SAC.
- Maestría de Biología Molecular Médica - Fac de Ciencias Exactas y Naturales - UBA.
- Genética de Muerte Súbita - Massonic Medical Research Institute - Utica - NY - USA.
- Staff medico CardioGEN (Servicio de Genética Cardiovascular)
- Coordinador Centro Entrenamiento Internacional (American Heart Asociation) SMG.

Dra. CÁCERES Liliana

- 2016-2018 Ex Presidente de la Sociedad Argentina de Emergencias.
- Jefa de Clínica del Hospital J. P. Garrahan.
- Médica Pediatría
- Miembro Fundador de la SAE.

Dr. DAMIÁN Romao

- Emergentólogo
- Coordinador del Servicio de Emergencias del Casa Hospital San Juan de Dios, Ramos Mejía.
- Staff Unidad de Emergencias del Hospital Churrucua, CABA

Dr. MARINO Alberto

- Médico especialista en Terapia Intensiva y en Aero evacuación.
- Jefe Departamento de Emergencias del Hospital Churrucua.
- Coordinador de la Unidad Aero-médica Federal (PFA).

Dr. Tizi Estefano

- Médico Emergentólogo de la Unidad de Emergencias del Hospital Churrucua.
- Ex Residente de Emergentología de la Unidad de Emergencias del Hospital Churrucua

Dra. RODERA Sabrina

- Residente de Medicina de Emergencias en Mont Sinai de Nueva York Estados Unidos de América
- Ex Emergentóloga Staff del Servicio de Emergencias del Hospital Churrucua Médica
- Ex residente Emergentología de la Unidad de Emergencias del Hospital.

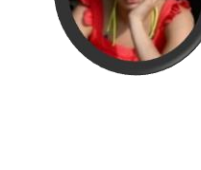
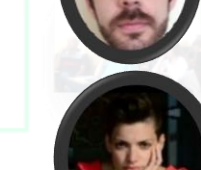
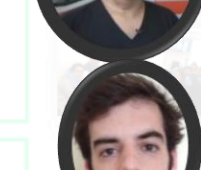
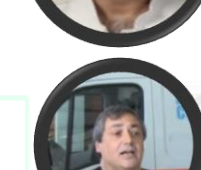
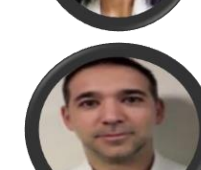

CARRERA ESPECIALISTA EN EMERGENTOLOGIA

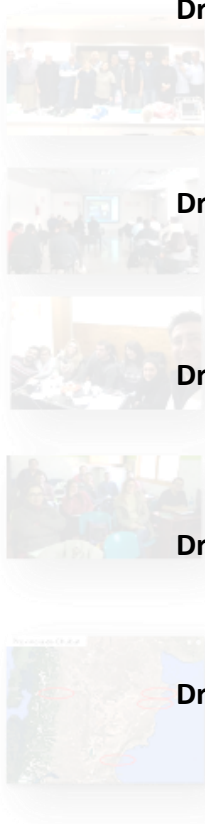

CARRERA ESPECIALISTA EN EMERGENTOLOGIA

“de emergentólogos para emergentólogos”

Dra CUARTRUCCI Ana

- *Pediatra. Infectología.*
- *Jefa de emergencias del Hospital del niño de San justo*
- *Presidenta del comité de pediatría de la SAE*
- *Docente de la UNLAM y de la UBA.*



Dra BRIGNONE Lucía

- *Staff del Servicio de Emergencias del CEMIC sede Saavedra*
- *Staff del Servicio de Emergencias Hospital Vélez Sarsfield*
- *Especialista en Clínica Médica en el Hospital Rivadavia*
- *Integrante Comité de Vía Aérea de la SAE*



Dr. LUCHINI Pablo

- *Médico del Servicio de Emergencias del Hospital Cura, Olavarría.*
- *Miembro del Comité de vía aérea de SAE.*
- *Docente de cursos de postgrado en Emergencias del Hospital Cura.*
- *Integrante Comité de Vía Aérea de la SAE*



Dr. CASADEI Juan Ignacio

- *Médico especialista en Emergentología*
- *Coordinador Médico Terapia Intensiva Hospital Zonal Alvear*
- *Ex Residencia EMERGENTOLOGIA H.I.G.A Hospital San Martin La Plata*



Lic. BOSSO Mauro Javier

- *Lic. Kinesiólogo Fisiatra. Especialista en Cuidados Respiratorios. SATI.*
- *Jefe de Kinesiología Respiratoria del Grupo Santa Catalina.*
- *Klgo de Guardia Hospital de Agudos Dr. Ignacio Pirovano.*



Dra. REQUEJO Jimena

- *Médica Emergentóloga*
- *Exresidente en Emergentología del Hospital Churruca.*



Dra. Mercedes Soler

- *Staff del Servicio de*
- *Staff del Servicio de EMERGENTOLOGIA H.I.G.A Hospital San Martin La Plata*
- *Ex Residentes EMERGENTOLOGIA H.I.G.A Hospital San Martin La Plata*

Dr. SASTRE Gustavo

Dr. MAZZINI Federico

Dr. SIERRA David

Dr. GUISSI Bruno

Dr. FIGUEROA Gonzalo

Dr. BILKIS Manuel

CARRERA ESPECIALISTA EN EMERGENTOLOGIA

“de emergentólogos para emergentólogos”

PROGRAMA CARRERA ESPECIALISTA EN EMERGENTOLOGIA

HORAS CÁTEDRAS TEÓRICAS Y PRÁCTICAS:

- **610 (Seiscientos diez) horas teóricas y 1920 (mil novecientos veinte) horas prácticas con tutoría.**

PROPÓSITO DE LA CARRERA:

- *Capacitar a los médicos en la especialidad de Emergentología.*

TÍTULO: médico especialista en EMERGENTOLOGÍA

MODALIDAD PRESENCIAL EN AULA CIUDAD AUTONOMA DE BUENOS AIRES

- Los contenidos conceptuales se desarrollarán a través de módulos temáticos, **un viernes al mes de 8 a 18 hs.** Los talleres se realizarán un sábado por mes.
- Para dar cumplimiento con las 120 horas tutoriales se programarán actividades de resolución de problemas y de casos clínicos, trabajando en grupos pequeños con la supervisión de un tutor.
- Para realizar las actividades prácticas tutoriales deberán concurrir veinte horas semanales (1920 hs. totales) a Servicios de Emergencias acreditados por la SAE.
- Al finalizar cada módulo se realizará una **EVALUACIÓN PARCIAL**, con la posibilidad de un **SOLO EXAMEN RECUPERATORIO.**
- Para poder presentarse al examen final deberán:
 - Contar con el VISTO BUENO ADMINISTRATIVO de la SAE.
 - HABER CUMPLIDO CON EL 80% DE LA ASISTENCIA a las clases teóricas y de las actividades prácticas tutoriales.
 - HABER APROBADO LAS ACTIVIDADES DE RESOLUCIÓN DE PROBLEMAS Y DE CASOS CLÍNICOS.
 - Haber aprobado los exámenes parciales.

CARRERA ESPECIALISTA EN EMERGENTOLOGIA

“de emergentólogos para emergentólogos”

MODALIDAD PRESENCIAL EN AULAS EN EL INTERIOR DEL PAIS

- **TEORICO:** Los contenidos conceptuales TEORICOS se desarrollarán a través de módulos temáticos, **un viernes al mes de 8 a 18 hs, los cuales se recibirán on line a través del sistema ZOOM en tiempo real (en vivo) y simultáneamente en todas las sedes.**
- **PRACTICO:** Las **ACTIVIDADES PRACTICAS** se realizarán a cabo en MODULOS PRACTICOS un viernes y/o sábado y/o Domingo (dependerá de la cantidad de alumnos y de los objetivos educacionales) en la sede de CABA en fecha a confirmar con **cada AULA EN EL INTERIOR DEL PAIS.** Una opción para evaluar es la posibilidad de realizarlo en el lugar del Aula a Distancia, si dicha Aula se hace cargo de los gastos de Traslados Aéreos y estadía de los instructores, y cuenten con todos los elementos prácticos necesarios para tal fin.

Para dar cumplimiento con las 120 horas tutoriales se programarán actividades de resolución de problemas y de casos clínicos, trabajando en grupos pequeños con la supervisión de un tutor.

Para realizar las actividades prácticas tutoriales deberán concurrir veinte horas semanales (1920 hs. totales) a Servicios de Emergencias acreditados por la SAE.

Al finalizar cada módulo se realizará una **EVALUACIÓN PARCIAL**, con la posibilidad de un **SOLO EXAMEN RECUPERATORIO.**

Para poder presentarse al examen final deberán:

- Contar con el VISTO BUENO ADMINISTRATIVO de la SAE.
- HABER CUMPLIDO CON EL 80% DE LA ASISTENCIA a las clases teóricas y de las actividades prácticas tutoriales.
- HABER APROBADO LAS ACTIVIDADES DE RESOLUCIÓN DE PROBLEMAS Y DE CASOS CLÍNICOS.
- Haber aprobado los exámenes parciales.

ASISTENCIA:

Los alumnos deberán cumplir con un mínimo de 80% de asistencia durante la fase presencial para mantener su condición de regularidad.

Se tomará asistencia una vez que el docente ingrese al aula. La tolerancia es de 15 minutos. Pasado este tiempo de tolerancia se considerarán ausentes.

METODOLOGÍA DOCENTE:

El aprendizaje de los contenidos conceptuales se realizará por medio de clases expositivas, lectura crítica, investigación supervisada por los tutores, enseñanza basada en la resolución de problemas y resolución de casos clínicos.

CARRERA ESPECIALISTA EN EMERGENTOLOGIA

“de emergentólogos para emergentólogos”

Los conocimientos procedimentales serán adquiridos de trabajo supervisado bedside, con simulación básica, avanzada y robótica.

AÑO 2023

1. MÓDULO 1: SOPORTE VITAL (31 marzo y 1 abril 2023)

- Viernes
 - SOPORTE VITAL: Resucitación Cardiopulmonar Basico y Avanzado en adultos y pediatría. Arritmias fatales. Cuidados post-resucitación. Manejo inicial del Shock en adultos y en pediatría. RCP en situaciones especiales. Anafilaxia en Urgencias. Equipos de Respuesta Rápida.
- Sábado
 - TALLER PRACTICO:
 - Primer año: Taller de RCP básica y avanzada de adultos y pediatría. **Presencial**
 -

2. MÓDULO 2: VÍA AÉREA (21 y 22 abril 2023)

- Viernes
 - VIA AEREA: Algoritmo Universal de la vía aérea. Indicación de intubación. Secuencia de Intubación rápida. Secuencia de Intubación retardada. Algoritmos de vía aérea dificultosa y de fracaso de la vía aérea. Dispositivos Supraglóticos. Dispositivos de visualización directa. Intubación vigil. Cricotomía.
- Sabado
 - TALLER PRACTICO:
 - Primer año: Taller de vía aérea. **Presencial**

3. MÓDULO 3: EMERGENCIAS CARDIOLÓGICAS (19 y 20 mayo 2023)

- Viernes
- Dolor precordial. Síndrome Coronario Agudo. Muerte Súbita. Hipertensión Arterial: estratificación y Manejo. Arritmias (Taquiarritmias – Bradicardias). Insuficiencia cardiaca Aguda y Crónica Reagudizada. Síndrome Aórtico Agudo. Sincope. Enfermedades del pericardio. Enfermedad Vasular Periferica. Urgencias Valvulares

CARRERA ESPECIALISTA EN EMERGENTOLOGIA

“de emergentólogos para emergentólogos”

TALLER PRACTICO:

- Taller de ECG
- Taller de Casos clínicos y resolución de problemas.

4. MÓDULO 4: RESPIRATORIO (23 y 24 junio 2023)

- Viernes
 - RESPIRATORIO: Disnea. Hemoptisis. Asma. Enfermedad Pulmonar Obstructiva Crónica. Neumonía. Enfermedades de la pleura. Infecciones de la vía aérea superior. Trombosis Venosa Profunda. Tromboembolismo de Pulmon. Neumotorax espontaneo.
- Sabado /07/21
 - TALLER PRACTICO: Taller de ECG y de Imágenes

5. MÓDULO 5: NEUROLOGÍA (21 y 22 julio 2023)

- Viernes
 - NEUROLOGIA: Cefaleas primarias y graves. Hemorragia Subaragnoidea. Accidente Cerebro Vascular (Hemorragico – ACVh / Isquemico - ACVi). Accidente Isquémico Transitorio (TIA). Convulsiones. Estatus epiléptico. Alteración del estado de conciencia. Mareos. Vertigo (Periferico / Central). Convulsiones en niños.
- Sabado
 - TALLER PRACTICO: Taller de Casos clínicos y resolución de problemas.

6. MÓDULO 6: TRAUMA (25 y 26 agosto 2023)

- Viernes
 - TRAUMA: Manejo inicial y avanzado del paciente politraumatizado de Adulto y pediátrico. Trauma Encefalocraneano en adultos y en niños. Trauma facial. Trauma Raquimedular. Trauma de tórax. Trauma de abdomen y pelvis. Trauma genitourinrio. Injuria vascular periférica. Trauma en Geriatria. Trauma en Embarazada. Gran Quemado.
- Sabado
 - TALLER PRACTICO:
 - Primer año: Taller de manejo inicial del paciente con trauma.
 - Segundo año: Taller de Casos clínicos y resolución de problemas.

CARRERA ESPECIALISTA EN EMERGENTOLOGIA

“de emergentólogos para emergentólogos”

7. **MÓDULO 7: Gestión de las Emergencias, Desastres y Catástrofes. (15 y 16 septiembre 2023)**

Gestión en los Servicios de Emergencias Hospitalarios y Prehospitalarios. Saturación de los Servicios de Emergencias. Sistemas de cuidados de emergencias. Planificación y respuestas ante desastres y catástrofes. Bioética y decisiones difíciles. Aspectos legales. Educación médica continua y residencias en Emergentología. Investigación

- Sábado
 - TALLER PRACTICO: Taller de Casos clínicos y resolución de problemas.

8. **MÓDULO 8: Medicina de Emergencias en el ciclo de la vida (20 y 21 octubre 2023)**

Taller de casos clínicos de consultas frecuentes de los niños y de los adultos mayores. Medicina de Emergencias Internacional y OMS.

9. **MÓDULO 9: Modulo Integrador (24 y 25 noviembre 2023)**

- TALLER PRACTICO: Taller de Casos clínicos y resolución de problemas.

10. **TALLER DE SIMULACIÓN (noviembre 2023)**

11. **EXAMENES (diciembre 2023)**

Año 2024

12. **MODULO PREHOSPITALARIO Y DESASTRES (Marzo 2024 FECHA A CONFIRMAR)**

- Viernes:
 - PREHOSPITALARIO Y DESASTRES: Manejo inicial del paciente politraumatizado. Manejo de las consultas frecuentes. Traslado terrestre y aéreo. Rescate en lugares remotos y hostiles, rescate acuático y de montaña. Medicina Táctica. Triage. Catástrofes y desastres. Zonificación. Riesgos químicos y decontaminación.

13. **MODULO ABDOMEN CRÍTICO, EMERGENCIAS GASTROINTESTINALES Y GENITOURINARIAS: (Abril 2024 FECHA A CONFIRMAR)**

CARRERA ESPECIALISTA EN EMERGENTOLOGIA

“de emergentólogos para emergentólogos”

- Viernes
 - ABDOMEN CRÍTICO, EMERGENCIAS GASTROINTESTINALES Y GENITOURINARIAS: Abdomen agudo quirúrgico, Catástrofes aórticas, Isquemia intestinal, Colecistitis, Apendicitis, Diverticulitis, Pancreatitis, Diarreas, Insuficiencia hepática, Ascitis, SAE. Cólico renal, insuficiencia renal
- Sábado
 - Primer año: Taller de RCP básica y avanzada de adultos y pediatría
 - Segundo año: Taller de Casos clínicos y resolución de problemas.

14. MÓDULO TOXICOLOGÍA Y LESIONES AMBIENTALES: (Mayo 2024 **FECHA A CONFIRMAR**)

- Viernes:
 - TOXICOLOGÍA Y LESIONES AMBIENTALES: Manejo inicial de paciente intoxicado, intoxicación alcohólica, con organofosforados, con drogas de uso ilícito, con Benzodiazepinas, AAS, monóxido de carbono, Rabdomiólisis, Golpe de calor, Hipotermia, Quemados, injurias térmicas y eléctricas, ahogados, medicina de montaña.
- Sábado:
 - Taller de ECG

15. MODULO ECOGRAFIA: (junio 2024 **FECHA A CONFIRMAR**)

- Viernes:
 - ECO-Fast, Protocolo Rush, Resucitación guiado por Eco, Accesos vasculares y de procedimientos.
- Sábado:
 - Taller de Ecografía

16. MODULO ALTERACIONES DEL MEDIO INTERNO, METABÓLICAS Y EMERGENCIAS ENDOCRINOLÓGICAS: (julio 2024 **FECHA A CONFIRMAR**)

- Viernes:
 - ALTERACIONES DEL MEDIO INTERNO, METABÓLICAS Y EMERGENCIAS ENDOCRINOLÓGICAS: Alteraciones del Sodio, Potasio, Magnesio, Calcio y Fosforo, Acido/Base. Acidosis láctica, Diabetes, Cetoacidosis diabética, Hipoglucemias,

CARRERA ESPECIALISTA EN EMERGENTOLOGIA

“de emergentólogos para emergentólogos”

Estados hiperosmolares. Alteraciones de función de glándulas suprarrenales y tiroides.

- Sábado:
 - Taller de imágenes

17. MODULO INFECCIONES:(Agosto 2024 FECHA A CONFIRMAR)

- Viernes:
 - INFECCIONES EN EL DEPARTAMENTO DE EMERGENCIAS: Nueva definición de sepsis. Uso racional de antibióticos. Meningitis. NAC. Empiema. Infecciones de la Piel. Infecciones urinarias altas y bajas. Infecciones de transmisión sexual. HIV. Hepatitis, Mononucleosis. Eruptivas del niño y del adulto. Dengue. Gripe.
 - Infecciones frecuentes en pediatría.
- Sábado:
 - Taller de Casos clínicos y resolución de problemas.

18. MODULO PACIENTE CRÍTICO: (Septiembre 2024 FECHA A CONFIRMAR)

- Viernes:
 - PACIENTE CRÍTICO: Shock séptico, anafiláctico, cardiogénico, obstructivo, hipovolémico y en niños. Resucitación con Fluidos. Inotrópicos. Terapia dirigida por objetivos. Controversias en la resucitación. Monitoreo invasivo y no invasivo. Bases de ventilación invasiva y no invasiva. Valoración del paciente Grave pediátrico. Manejo del Shock en pediatría.
- Sábado:
 - Taller de Casos Clínicos y resolución de problemas

19. MODULO INTEGRADOR: (Octubre 2024 FECHA A CONFIRMAR)

20. MODULO DE SIMULACION: (Noviembre 2024 FECHA A CONFIRMAR)

21. EXAMEN FINAL

- Viernes: Diciembre 2022 **FECHA A CONFIRMAR**

CARRERA ESPECIALISTA EN EMERGENTOLOGIA

“de emergentólogos para emergentólogos”

TALLERES DE ACTIVIDADES PRACTICAS MODALIDAD PRESENCIAL EN AULAS EN EL INTERIOR DEL PAIS

- **MODULO DE ACTIVIDADES PRACTICAS I**
 - Taller de Taller de ECG
 - Taller de VÍA AÉREA
 - Taller de RCP en Adultos y niños
 - Taller de Paciente Critico

- **MODULO DE ACTIVIDADES PRACTICAS II**
 - Taller de ARM
 - Taller de DESTREZAS y HABILIDADES
 - Taller de IMÁGENES / ESTUDIOS COMPLEMENTARIOS
 - Taller de Casos Clínicos Debate

CARRERA ESPECIALISTA EN EMERGENTOLOGIA

"de emergentólogos para emergentólogos"

Los esperamos!!!

